

**FORMAT DI SUPPORTO SCREENING DI V.INC.A per Piani/Programmi/Progetti/Interventi/Attività –
PROPONENTE****

Oggetto P/P/P/I/A:

PROGETTO PER L'INSTALLAZIONE DI UNA TETTOIA PREFABBRICATA IN LEGNO A SERVIZIO DEL FONDO AGRICOLO SITO IN AGRO DI POLLINA, C.DA COSTA MASTRO GIOVANNI.

- Piano/Programma (definizione di cui all'art. 5, comma 1, lett e) del D.lgs. 152/06)
- Progetto/intervento (definizione di cui all'art. 5, comma 1, lett g) del D.lgs. 152/06)

Il progetto/intervento ricade nelle tipologie di cui agli Allegati II, II bis, III e IV alla Parte Seconda del D.Lgs. 152/06 e s.m.i.

- Si indicare quale tipologia:
- No

Il progetto/intervento è finanziato con risorse pubbliche?

- Si indicare quali risorse:
- No

Il progetto/intervento è un'opera pubblica?

- Si
- No

- Attività (qualsiasi attività umana non rientrante nella definizione di progetto/intervento che possa avere relazione o interferenza con l'ecosistema naturale)

- PROPOSTE PRE-VALUTATE (VERIFICA DI CORRISPONDENZA)*

Tipologia P/P/P/I/A:

- Piani faunistici/piani ittici*
- Calendari venatori/ittici*
- Piani urbanistici/paesaggistici*
- Piani energetici/infrastrutturali*
- Altri piani o programmi.....*
- Ristrutturazione / manutenzione edifici DPR 380/2001*
- Realizzazione ex novo di strutture ed edifici (Installazione struttura precaria a servizio di attività agricole)**
- Manutenzione di opere civili ed infrastrutture esistenti*
- Manutenzione e sistemazione di fossi, canali, corsi d'acqua*
- Attività agricole*
- Attività forestali*
- Manifestazioni motoristiche, ciclistiche, gare cinofile, eventi sportivi, sagre e/o spettacoli pirotecnici, eventi/riprese cinematografiche e spot pubblicitari etc.*
- Altro (specificare)*

PARCO DELLE MADONIE
 Protocollo Arrivo N. 3145/2023 del 06-09-2023
 Allegato 3 - Copia Documento

Proponente:		MUSOTTO GIULIANA , nato a Pollina (PA) il 10.02.1952 residente a Monasterolo del Castello (BG) in via Vidalba n.14, proprietaria					
SEZIONE 1 - LOCALIZZAZIONE ED INQUADRAMENTO TERRITORIALE							
Regione: SICILIA Comune: POLLINA Prov.: PA Località/Frazione: Indirizzo: C.da COSTA MASTRO GIOVANNI				<i>Contesto localizzativo</i> <input type="checkbox"/> Centro urbano <input type="checkbox"/> Zona periurbana <input checked="" type="checkbox"/> Aree agricole <input type="checkbox"/> Aree industriali <input type="checkbox"/> Aree naturali <input type="checkbox"/>			
Particelle catastali: <i>(se utili e necessarie)</i>		Foglio 6	P.Illa 42				
Coordinate geografiche: <i>(se utili e necessarie)</i>		LAT.	38,011490				
S.R.:		LONG.	14,146485				
Nel caso di Piano o Programma , descrivere area di influenza e attuazione e tutte le altre informazioni pertinenti:							
SEZIONE 2 – LOCALIZZAZIONE P/P/P/I/A IN RELAZIONE AI SITI NATURA 2000							
SITI NATURA 2000							
SIC	cod.	ITA_020038		SUGHERE DI CONTRADA SERRA DAINO			
		IT _ _ _ _ _					
		IT _ _ _ _ _					
ZSC	cod.	IT _ _ _ _ _		<i>denominazione</i>			
		IT _ _ _ _ _					
		IT _ _ _ _ _					
ZPS	cod.	ITA_020050		PARCO DELLE MADONIE			
		IT _ _ _ _ _					
		IT _ _ _ _ _					

PARCO DELLE MADONIE
 Protocollo Arrivo N. 3145/2023 del 06-09-2023
 Allegato 3 - Copia Documento

E' stata presa visione degli Obiettivi di Conservazione, delle Misure di Conservazione, e/o del Piano di Gestione e delle Condizioni d'Obbligo eventualmente definite del Sito/i Natura 2000 ? Si No

Citare, l'atto consultato: LINEE GUIDA PER LA GESTIONE DEI SITI RETE NATURA 2000

2.1 - Il P/P/P/I/A interessa aree naturali protette nazionali o regionali?

Si No

Aree Protette ai sensi della Legge 394/91: EUAP 0228

Eventuale nulla osta/autorizzazione/parere rilasciato dell'Ente Gestore dell'Area Protetta (se disponibile e già rilasciato):

.....
.....

2.2 - Per P/P/P/I/A esterni ai siti Natura 2000:

- Sito cod. IT _____ distanza dal sito: (_ metri)
- Sito cod. IT _____ distanza dal sito: (_ metri)
- Sito cod. IT _____ distanza dal sito: (_ metri)

Tra i siti Natura 2000 indicati e l'area interessata dal P/P/P/I/A, sono presenti elementi di discontinuità o barriere fisiche di origine naturale o antropica (es. diversi reticoli idrografici, centri abitati, infrastrutture ferroviarie o stradali, zone industriali, etc.)??

Si No

Descrivere:

.....
.....

SEZIONE 3 – SCREENING MEDIANTE VERIFICA DI CORRISPONDENZA DI PROPOSTE PRE-VALUTATE

Si richiede di avviare la procedura di Verifica di Corrispondenza per P/P/P/I/A pre-valutati?

Si No

Se, Si, il presentare il Format alla sola Autorità competente al rilascio dell'autorizzazione finale del P/P/P/I/A, e compilare elementi sottostanti. Se No si richiede di avviare screening specifico.

PRE-VALUTAZIONI – per proposte già assoggettate a screening di incidenza

PROPOSTE PRE-VALUTATE:

Si dichiara, assumendosi ogni responsabilità, che il piano/progetto/intervento/attività rientra ed è conforme a quelli già **pre-valutati** da parte dell'Autorità competente per la Valutazione di Incidenza, e pertanto non si richiede l'avvio di uno screening di incidenza specifico?

(n.b.: in caso di risposta negativa (NO), si richiede l'avvio di screening specifico)

SI
 NO

Se, Si, esplicitare in modo chiaro e completo il riferimento all'Atto di pre-valutazione nell'ambito del quale il P/P/P/I/A rientra nelle tipologie assoggettate positivamente a screening di incidenza da parte dell'Autorità competente per la V.Inc.A:

.....
.....
.....
.....

SEZIONE 4 – DESCRIZIONE E DECODIFICA DEL P/P/P/I/A DA ASSOGGETTARE A SCREENING

RELAZIONE DESCRITTIVA DETTAGLIATA DEL P/P/P/I/A

(n.b.: nel caso fare direttamente riferimento agli elaborati e la documentazione presentati dal proponente)

Provenienza dell'immobile, dati catastali e urbanistici

Il fondo di che trattasi è pervenuto all'attuale proprietaria in virtù dell'Atto di Compravendita rogato dal Dott. Matteo Romano, Notaio in Sesto San Giovanni (MI), in data 23.09.2016, Rep. N.349, Reg. a all'Agenzia delle Entrate, Uff. di Milano 2, il 27.09.2016 al n.48039, serie 1T.

Identificato in catasto al foglio di mappa 6 di Pollina, p.lle 40, 42, 266, 267, 268, 343 e 938 (ex 41/a), ha una superficie complessiva di Ha 02.63.00 (mq. 26.300), ricade all'interno della zona "D" del Parco delle Madonie, all'esterno della perimetrazione dei boschi e delle relative fasce di rispetto di cui alla "Variante di P.R.G. limitatamente alle unità boschive e fasce di rispetto – Adeguamento alla L.R. n.13 del 19.08.1999 – D.P.R. 28.06.2000 – L.R. 03.05.2001, n.6" adottata con deliberazione del Consiglio Comunale n.19 del 08.07.2022, divenuta esecutiva il 24.07.2002, all'esterno delle aree del P.A.I. di cui al D.P.R. n.89 del 27.03.2007, all'interno delle aree SIC e ZPS di cui al D.P.R. n.357 del 08.09.1997, come integrato e modificato dal D.P.R. 12.03.2003 n.120 e all'interno dell'area protetta a bosco perimetrata nella carta del "Piano Forestale Regionale" pubblicata nella G.U.R.S. n.20 del 18.05.2012; l'intera area ricade in zona sottoposta a vincolo idrogeologico ai sensi del R.D. 30.12.1923, n.3267.

Altimetricamente si trova a poco più di 200 metri s.l.m. ed è raggiungibile, dall'abitato di Finale (fraz. di Pollina), dalla strada provinciale N.52 prima, da una stradella interpodereale che si diparte dal Km. 2 della detta S.P. che si collega alla trazzera di Cervo poi, con la quale il fondo confina.

Interamente recintato con pali in legno e rete metallica, è attualmente coltivato ad uliveto a sesto regolare e di nuovo impianto.

Nel fondo di che trattasi insiste un pozzo per uso irriguo ricadente sulla p.lla 41; lo stesso è stato realizzato giusta l'autorizzazione edilizia n.9367 del 13.12.2018 rilasciata dal Responsabile del 3° Settore del comune di Pollina e autorizzazione rilasciata dal G.C. di Palermo, U.O. 8 "Acque Concessioni e Autorizzazioni", prot. n. 265558 del 18.12.2018.

Progetto (descrizione delle opere)

L'intervento previsto in progetto che la Ditta intende realizzare, dato che nel fondo agricolo prima descritto non esistono manufatti di alcun genere atti al ricovero di macchine e attrezzi agricoli, consiste nella realizzazione di una tettoia prefabbricata in struttura lignea con orditura leggera, di tipo precaria e aperta da tutti i lati; per questo non computabile ai fini volumetrici.

Sarà del tipo amovibile, costituita da travi e correnti in legno di tipo lamellare, e ancorata con piastre bulloni e viti ad un battuto di cemento dello spessore di cm. 15 incassato rispetto al piano di campagna.

Le travi verticali avranno una sezione di cm. 12 x 12 e i correnti posti a copertura di cm. 10 x 10.

La copertura sarà ad una falda, con pendenza verso sud, e realizzata con pannelli finto coppo (tipo coppo siciliano) con isolamento in poliuretano.

La tettoia in progetto, delle dimensioni in pianta di ml. 6,00 x 4,00, sarà installata a margine della p.la 42 posta a sud del fondo agricolo, vicino all'accesso principale dello stesso, e in un'area dove il suolo si presenta perfettamente pianeggiante.

La stessa, come prima accennato, avrà funzione di riparo dalle intemperie nei mesi invernali, nonché ombreggiante nei mesi caldi, delle macchine e attrezzature agricole utili alla coltivazione del fondo medesimo.

E' previsto, sulla copertura della tettoia in progetto, l'installazione di pannelli fotovoltaici (non riflettenti) per la produzione di energia elettrica che servirà, oltre per l'alimentazione di varia attrezzatura elettrica, anche per l'alimentazione della pompa di sollevamento delle acque per uso irriguo.

Conclusioni

Dato il progetto proposto, Il sistema ACQUE non subisce nessuna interferenza durante le fasi lavorative, e nemmeno ad opere ultimate; semmai le opere di regimentazione verranno integrate e/o migliorate. Inoltre, tenuto conto della tipologia di intervento (manutenzione di edifici e aree esistenti), la configurazione ambientale non subisce effetti significativi a carico degli habitat e delle componenti faunistiche e flogistiche di interesse comunitario.

Si conclude che il progetto/intervento non incida in maniera significativa sul sito, NON arrecando effetti negativi sull'integrità dello stesso nel rispetto degli obiettivi prefissati dalla RETE NATURA 2000.

VEDASI ELABORATI DI PROGETTO CUI LA PRESENTE FA PARTE INTEGRANTE:

- RELAZIONE TECNICA (Tav. 1)
- CARTOGRAFIA (Tav. 2)
- DISEGNI DI PROGETTO (Tav. 3)
- DOCUMENTAZIONE FOTOGRAFICA (Tav. 4)
- RELAZIONE PAESAGGISTICA SEMPLIFICATA

4.3 - Documentazione: allegati tecnici e cartografici a scala adeguata

(barrare solo i documenti disponibili eventualmente allegati alla proposta)

- File vettoriali/shape della localizzazione dell'P/P/P/I/A
- Carta zonizzazione di Piano/Programma
- Relazione di Piano/Programma
- Planimetria di progetto e delle eventuali aree di cantiere
- Ortofoto con localizzazione delle aree di P/I/A e eventuali aree di cantiere
- Documentazione fotografica *ante operam*

- Eventuali studi ambientali disponibili
- Altri elaborati tecnici:
- Altri elaborati tecnici:
- Altri elaborati tecnici:
- Altro:
- Altro:

PARCO DELLE MADONIE
 Protocollo Arrivo N. 3145/2023 del 06-09-2023
 Allegato 3 - Copia Documento

4.2 - CONDIZIONI D'OBBLIGO <i>(n.b.: da non compilare in caso di screening semplificato)</i>		Se, Si , il proponente si assume la piena responsabilità dell'attuazione delle Condizioni d'Obbligo riportate nella proposta.		Condizioni d'obbligo rispettate:	
Il P/P/P/I/A è stato elaborato ed è conforme al rispetto della Condizioni d'Obbligo? <input type="checkbox"/> Si <input type="checkbox"/> No		Riferimento all'Atto di individuazione delle Condizioni d'Obbligo:		➤ ➤ ➤ ➤ ➤ ➤	
		Se, No , perché:			
SEZIONE 5 - DECODIFICA DEL PIANO/PROGETTO/INTERVENTO/ATTIVITA' (compilare solo parti pertinenti)					
E' prevista trasformazione di uso del suolo?		<input checked="" type="checkbox"/> SI	<input type="checkbox"/> NO	<input checked="" type="checkbox"/> PERMANENTE	<input type="checkbox"/> TEMPORANEA
Se, Si , cosa è previsto: Realizzazione battuto di cemento dello spessore di cm. 15, incassato fino al piano di campagna, per ancoraggio tettoia.					
Sono previste movimenti terra/sbancamenti/scavi?		<input checked="" type="checkbox"/> SI (<input type="checkbox"/> NO	Verranno livellate od effettuati interventi di spietramento su superfici naturali?		<input type="checkbox"/> SI <input checked="" type="checkbox"/> NO
Se, Si , cosa è previsto: Modestissimo scavo di sbancamento per allocazione base tettoia (mc. 3,60 circa)			Se, Si , cosa è previsto:		
Sono previste aree di cantiere e/o aree di stoccaggio materiali/terreno asportato/etc.? <input checked="" type="checkbox"/> SI <input type="checkbox"/> NO			Se, Si , cosa è previsto: Stoccaggio temporaneo di materiali e inerti edili, spandimento degli esorbite di scavo (terreno vegetale) opportunamente sistemato a strati sul fondo agricolo		
E' necessaria l'apertura o la sistemazione di piste di accesso all'area?		<input type="checkbox"/> SI <input checked="" type="checkbox"/> NO	Le piste verranno ripristinate a fine dei lavori/attività?		<input type="checkbox"/> SI <input type="checkbox"/> NO
Se, Si , cosa è previsto:			Se, Si , cosa è previsto:		

PARCO DELLE MADONIE
 Protocollo Arrivo N. 3145/2023 del 06-09-2023
 Allegato 3 - Copia Documento

<p>E' previsto l'impiego di tecniche di ingegneria naturalistica e/o la realizzazione di interventi finalizzati al miglioramento ambientale?</p> <p><input type="checkbox"/> Si <input checked="" type="checkbox"/> No</p>		<p>Se, Si, descrivere:</p> <p>.....</p> <p>.....</p> <p>.....</p>	
Specie vegetali	<p>E' previsto il taglio/esbosco/rimozione di specie vegetali?</p> <p><input type="checkbox"/> SI <input checked="" type="checkbox"/> NO</p>	<p>Se, SI, descrivere:</p> <p>.....</p> <p>.....</p> <p>.....</p> <p>.....</p>	
	<p>La proposta è conforme alla normativa nazionale e/o regionale riguardante le specie vegetali alloctone e le attività di controllo delle stesse (es. eradicazione)?</p> <p><input type="checkbox"/> SI <input type="checkbox"/> NO</p>	<p>Sono previsti interventi di piantumazione/rinverdimento/messa a dimora di specie vegetali?</p> <p><input type="checkbox"/> SI <input type="checkbox"/> NO</p> <p>Se, Si, cosa è previsto:</p> <p>.....</p> <p>.....</p> <p>.....</p> <p>Indicare le specie interessate:</p>	
Specie animali	<p>La proposta è conforme alla normativa nazionale e/o regionale riguardante le specie animali alloctone e la loro attività di gestione?</p> <p><input type="checkbox"/> SI <input type="checkbox"/> NO</p>	<p>Sono previsti interventi di controllo/immissione/ripopolamento/allevamento di specie animali o attività di pesca sportiva?</p> <p><input type="checkbox"/> SI <input type="checkbox"/> NO <input type="checkbox"/></p> <p>Se, Si, cosa è previsto:</p> <p>.....</p> <p>.....</p> <p>.....</p> <p>Indicare le specie interessate:</p>	
	<p>Mezzi di cantiere o mezzi necessari per lo svolgimento dell'intervento</p>	<ul style="list-style-type: none"> ➤ Pale meccaniche, escavatrici, o altri mezzi per il movimento terra: ➤ Mezzi pesanti (Camion, dumper, autogru, gru, betoniere, asfaltatori, rulli compressori): ➤ Mezzi aerei o imbarcazioni (elicotteri, aerei, barche, chiatte, draghe, pontoni): 	<p>.....</p> <p>NO</p> <p>.....</p> <p>NO</p> <p>.....</p> <p>NO</p>

PARCO DELLE MADONIE
Protocollo Arrivo N. 3145/2023 del 06-09-2023
Allegato 3 - Copia Documento

Fonti di inquinamento e produzione di rifiuti	<p>La proposta prevede la presenza di fonti di inquinamento (luminoso, chimico, sonoro, acquatico, etc.) o produzione di rifiuti?</p> <p><input type="checkbox"/> SI <input checked="" type="checkbox"/> NO</p>	<p>La proposta è conforme alla normativa nazionale e/o regionali di settore?</p> <p style="text-align: center;"><input type="checkbox"/> SI <input type="checkbox"/> NO</p> <p>Descrivere:</p>	
Interventi edilizi	<p>Per interventi edilizi su strutture preesistenti</p> <p>Reportare il titolo edilizio in forza al quale è stato realizzato l'immobile e/o struttura oggetto di intervento</p>	<p><input type="checkbox"/> Permesso a costruire <input type="checkbox"/> Permesso a costruire in sanatoria <input type="checkbox"/> Condono <input type="checkbox"/> DIA/SCIA <input type="checkbox"/> Altro ABITABILITA'/AGIBILITA'</p>	<p>Estremi provvedimento o altre informazioni utili:</p> <p>C.E. IN SANATORIA N.382 DEL 03.02.2011 – PRAT.N.320 (L. 47/85).</p>
Manifestazioni			
Attività ripetute	<p>L'attività/intervento si ripete annualmente/periodicamente alle stesse condizioni?</p> <p><input type="checkbox"/> Si <input type="checkbox"/> No</p>	<p>Descrivere:</p> <p>.....</p> <p>.....</p> <p>.....</p> <p>.....</p> <p>.....</p> <p>.....</p> <p>.....</p>	
	<p>La medesima tipologia di proposta ha già ottenuto in passato parere positivo di V.Inc.A?</p> <p><input type="checkbox"/> Si <input type="checkbox"/> No</p> <p>Se, Si, allegare e citare precedente parere in "Note".</p>	<p>Possibili varianti - modifiche:</p> <p>.....</p> <p>.....</p> <p>.....</p> <p>.....</p> <p>.....</p>	
		<p>Note:</p> <p>.....</p> <p>.....</p> <p>.....</p>	

PARCO DELLE MADONIE
Protocollo Arrivo N. 3145/2023 del 06-09-2023
Allegato 3 - Copia Documento

SEZIONE 6 - CRONOPROGRAMMA AZIONI PREVISTE PER IL P/P/P/I/A

Descrivere:

TRATTASI DI INTERVENTO DI MODESTISSIMA ENTITA', CON ENTITA' PRESUNTA DI CANTIERE INFERIORE AI 200 UOMINI-GIORNO. PERTANTO NON SI PREVEDE SPECIFICO CRONOPROGRAMMA.

Leggenda:

-
-
-
-
-
-

Anno: ____ Gennaio Febbraio Marzo Aprile Maggio Giugno Luglio Agosto Settembre Ottobre Novembre Dicembre

1° sett.
2° sett.
3° sett.
4° sett.

1° sett.	
2° sett.	
3° sett.	
4° sett.	

Anno: ____ Gennaio Febbraio Marzo Aprile Maggio Giugno Luglio Agosto Settembre Ottobre Novembre Dicembre

1° sett.
2° sett.
3° sett.
4° sett.

1° sett.	
2° sett.	
3° sett.	
4° sett.	

Ditta/Società	Proponente/ Professionista incaricato	Firma e/o Timbro	Luogo e data
	MUSOTTO GIULIANA GEOM. PIAZZA F.SCO PAOLO		Pollina, 04.09.2023

(compilare solo le parti necessarie in relazione alla tipologia della proposta)

** le singole Regioni e PP.AA possono adeguare, integrare e/o modificare le informazioni presenti nel presente Form sulla base delle esigenze operative o peculiarità territoriali, prevedendo, se del caso, anche Format specifici per particolari attività settoriali.





PARCO DELLE MADONIE
 Protocollo Arrivo N. 3145/2023 del 06-09-2023
 Allegato 3 - Copia Documento



SIC e ZPS

CTR Sez. 597140

LEGENDA

-  LIMITI COMUNALI
-  SIC
ITA 020038 - SUGHERETE DI CONTRADA SERRADAINO
-  ZPS
ITA 020050 - PARCO DELLE MADONIE
-  SIC e ZPS

Dirigente Generale : Avv. Giovanni Lo Bue

Quadro di unione

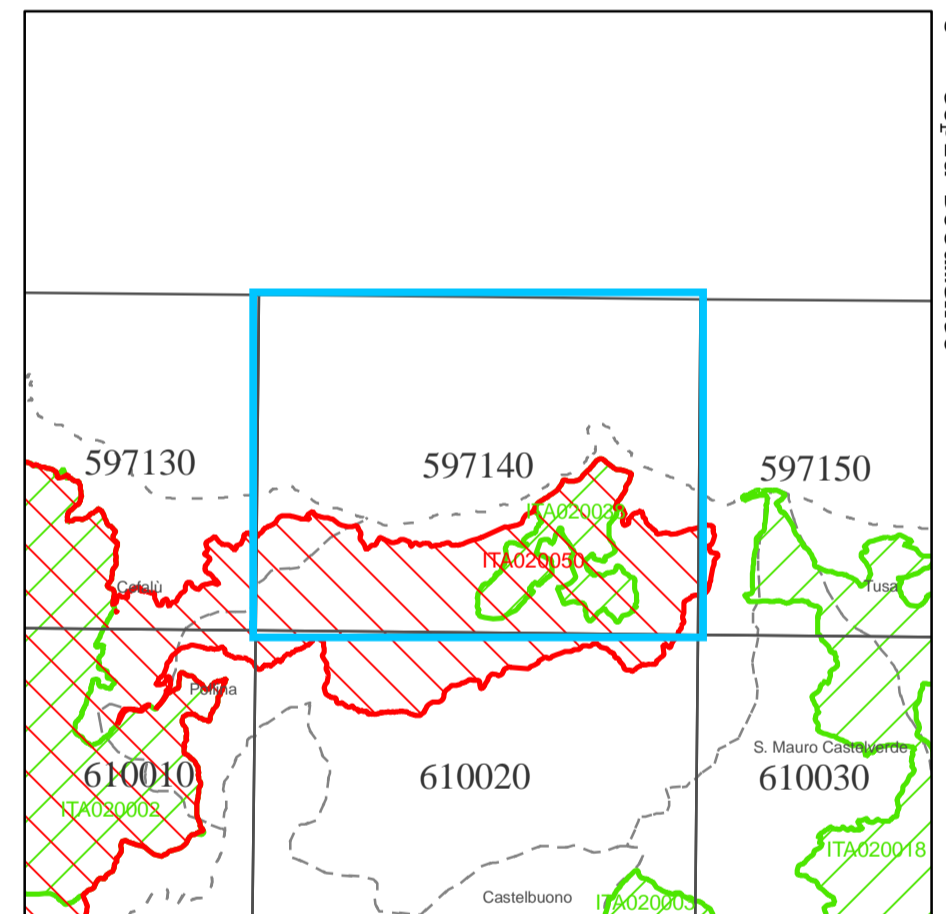

Inquadramento generale

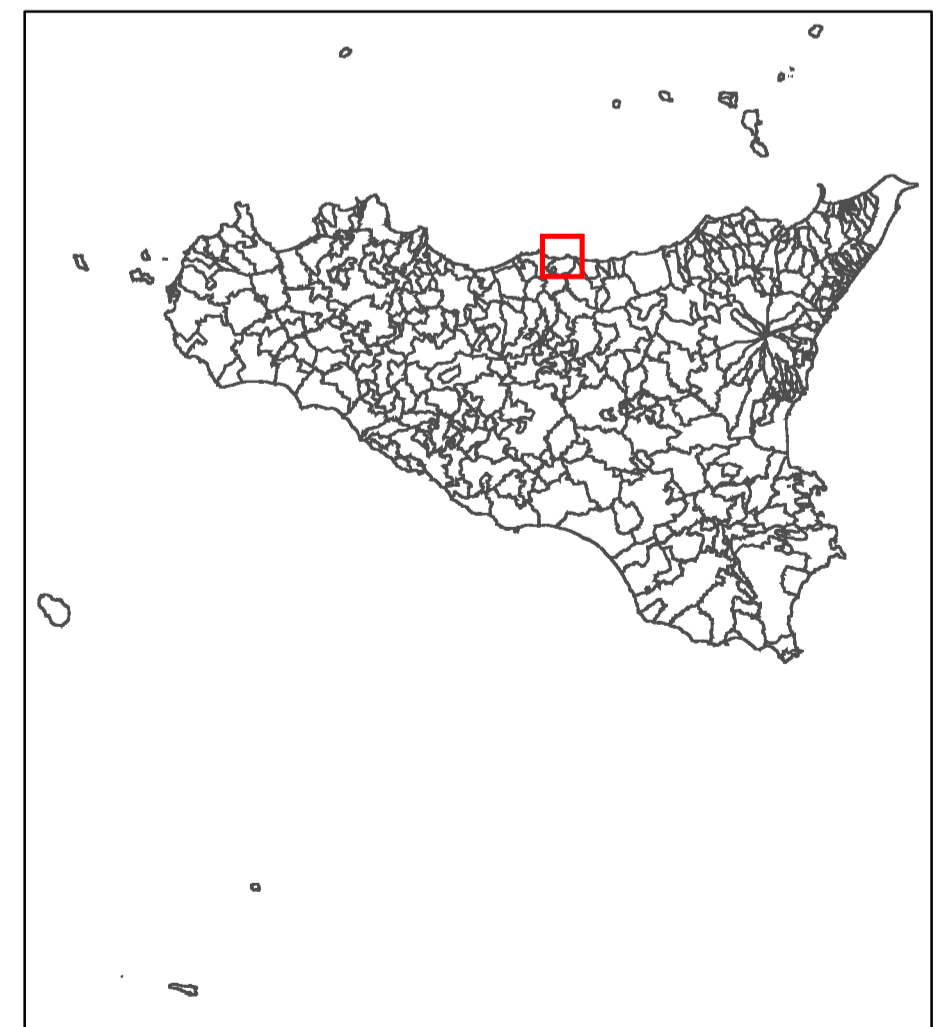

Scala 1:10.000
 Coordinate piane riferite al sistema nazionale Gauss-Boaga Fuso 33

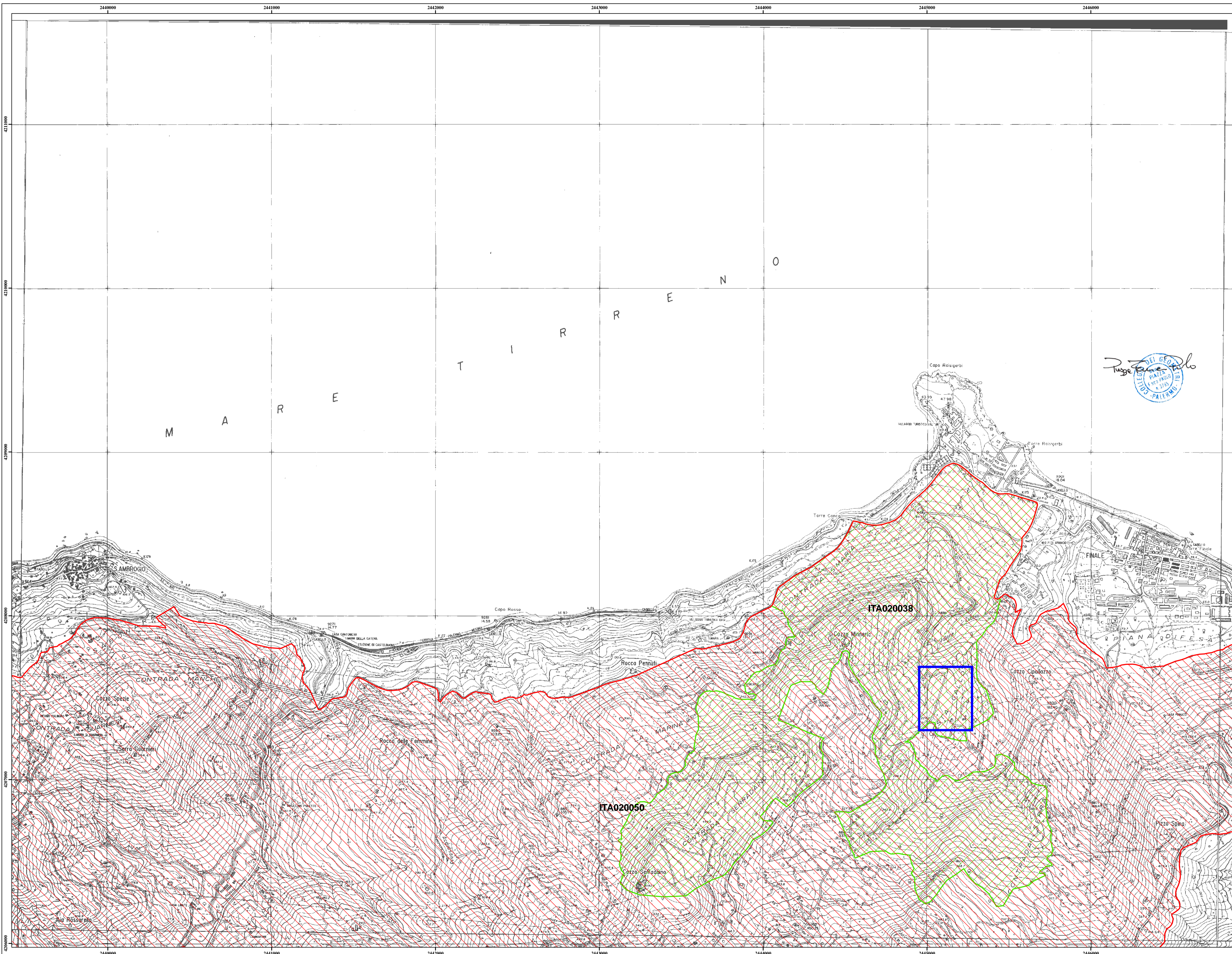

PARCO DELLA MADONIE
 Protocollo Arrivo N. 3145/2023 del 06-09-2023
 Allegato 3 - Copia Documento