

**FORMAT DI SUPPORTO SCREENING DI V.INC.A per Piani/Programmi/Progetti/Interventi/Attività –
PROPONENTE****

Oggetto P/P/P/I/A:

**Progetto per la realizzazione dell'Ecomuseo Rurale Bosco di Tardara -
Strategia partecipata per trasferire e diffondere le buone pratiche del
mondo contadino, favorire processi di sviluppo territoriale nel corridoio
ecologico fra il Monte Tardara ed il Fiume Pollina – MOLINO SAN BIAGIO**

- Piano/Programma (definizione di cui all'art. 5, comma 1, lett e) del D.lgs. 152/06)
- Progetto/intervento (definizione di cui all'art. 5, comma 1, lett g) del D.lgs. 152/06)

Il progetto/intervento ricade nelle tipologie di cui agli Allegati II, II bis, III e IV alla Parte Seconda del D.Lgs. 152/06 e s.m.i.

- Si indicare quale tipologia:
- No

Il progetto/intervento è finanziato con risorse pubbliche?

- Si indicare quali risorse: **PNRR, Missione 1 Componente3Cultura 4.0 (M1C3), Misura 2**
- No

Il progetto/intervento è un'opera pubblica?

- Si
- No

- Attività (qualsiasi attività umana non rientrante nella definizione di progetto/intervento che possa avere relazione o interferenza con l'ecosistema naturale)

- PROPOSTE PRE-VALUTATE (VERIFICA DI CORRISPONDENZA)*

Tipologia P/P/P/I/A:

- Piani faunistici/piani ittici*
- Calendari venatori/ittici*
- Piani urbanistici/paesaggistici*
- Piani energetici/infrastrutturali*
- Altri piani o programmi.....*
- Ristrutturazione / manutenzione edifici DPR 380/2001*
- Realizzazione ex novo di strutture ed edifici*
- Manutenzione di opere civili ed infrastrutture esistenti*
- Manutenzione e sistemazione di fossi, canali, corsi d'acqua*
- Attività agricole*
- Attività forestali*
- Manifestazioni motoristiche, ciclistiche, gare cinofile, eventi sportivi, sagre e/o spettacoli pirotecnici, eventi/riprese cinematografiche e spot pubblicitari etc.*
- Altro (specificare)*

.....
.....

Proponente: **BRIGUGLIA ALFIO** nato a Palermo il 10/07/1944 ed ivi residente in via Siracusa n° 34, codice fiscale BRGLFA44L10G273W, tel. 339.8144580, e-mail: f.briguglia@owac.it; PEC alfiobriguglia@pec.it

SEZIONE 1 - LOCALIZZAZIONE ED INQUADRAMENTO TERRITORIALE

Regione: Sicilia.....		Contesto localizzativo <input type="checkbox"/> Centro urbano <input type="checkbox"/> Zona periurbana <input checked="" type="checkbox"/> Aree agricole <input type="checkbox"/> Aree industriali <input type="checkbox"/> Aree naturali <input type="checkbox"/>	
Comune: San Mauro Castelverde Prov.: PA			
Località/Frazione:			
Indirizzo: c/da San Biagio s.n°c			
Particelle catastali: <i>(se utili e necessarie)</i>	Foglio 1		
	Part. 10, 12, 60		
Coordinate geografiche: <i>(se utili e necessarie)</i>	LAT.	38.018818 N	
	S.R.:	LONG.	14°180380 E

Nel caso di **Piano o Programma**, descrivere area di influenza e attuazione e tutte le altre informazioni pertinenti:

.....

.....

SEZIONE 2 – LOCALIZZAZIONE P/P/P/I/A IN RELAZIONE AI SITI NATURA 2000

SITI NATURA 2000

SIC	cod.	ITA020018	Foce del Fiume Pollina e Monte Tardara
		IT _ _ _ _ _	
		IT _ _ _ _ _	
ZSC	cod.	IT _ _ _ _ _	<i>denominazione</i>
		IT _ _ _ _ _	
		IT _ _ _ _ _	
ZPS	cod.	IT _ _ _ _ _	<i>denominazione</i>
		IT _ _ _ _ _	
		IT _ _ _ _ _	

È stata presa visione degli Obiettivi di Conservazione, delle Misure di Conservazione, e/o del Piano di Gestione e delle Condizioni d'Obbligo eventualmente definite del Sito/i Natura 2000? Si No

Citare, l'atto consultato: **Piano di gestione "monti Madonie" Carta degli habitat**

<p>2.1 - Il P/P/P/I/A interessa aree naturali protette nazionali o regionali?</p> <p><input type="checkbox"/> Si <input checked="" type="checkbox"/> No</p>	<p>Aree Protette ai sensi della Legge 394/91: EUAP _____</p> <p>.....</p> <p>Eventuale nulla osta/autorizzazione/parere rilasciato dell'Ente Gestore dell'Area Protetta (se disponibile e già rilasciato):</p> <p>.....</p> <p>.....</p>
--	---

2.2 - Per P/P/P/I/A esterni ai siti Natura 2000:

- Sito cod. IT _____ distanza dal sito: (_ metri)
- Sito cod. IT _____ distanza dal sito: (_ metri)
- Sito cod. IT _____ distanza dal sito: (_ metri)

Tra i siti Natura 2000 indicati e l'area interessata dal P/P/P/I/A, sono presenti elementi di discontinuità o barriere fisiche di origine naturale o antropica (es. diversi reticoli idrografici, centri abitati, infrastrutture ferroviarie o stradali, zone industriali, etc.)??

Si No

Descrivere:

.....

.....

SEZIONE 3 – SCREENING MEDIANTE VERIFICA DI CORRISPONDENZA DI PROPOSTE PRE-VALUTATE

Si richiede di avviare la procedura di Verifica di Corrispondenza per P/P/P/I/A pre-valutati?

Si No

Se, Sì, il presentare il Format alla sola Autorità competente al rilascio dell'autorizzazione finale del P/P/P/I/A, e compilare elementi sottostanti. Se No si richiede di avviare screening specifico.

PRE-VALUTAZIONI – per proposte già assoggettate a screening di incidenza

<p>PROPOSTE PRE-VALUTATE:</p> <p>Si dichiara, assumendosi ogni responsabilità, che il piano/progetto/intervento/attività rientra ed è conforme a quelli già pre-valutati da parte dell'Autorità competente per la Valutazione di Incidenza, e pertanto non si richiede l'avvio di uno screening di incidenza specifico?</p> <p><i>(n.b.: in caso di risposta negativa (NO), si richiede l'avvio di screening specifico)</i></p>	<p><input checked="" type="checkbox"/> SI</p> <p><input type="checkbox"/> NO</p>	<p><i>Se, Sì, esplicitare in modo chiaro e completo il riferimento all'Atto di pre-valutazione nell'ambito del quale il P/P/P/I/A rientra nelle tipologie assoggettate positivamente a screening di incidenza da parte dell'Autorità competente per la V.Inc.A:</i></p> <p>.....</p> <p>.....</p> <p>.....</p> <p>.....</p>
--	--	---

SEZIONE 4 – DESCRIZIONE E DECODIFICA DEL P/P/P/I/A DA ASSOGGETTARE A SCREENING

RELAZIONE DESCRITTIVA DETTAGLIATA DEL P/P/P/I/A

(n.b.: nel caso fare direttamente riferimento agli elaborati e la documentazione presentati dal proponente)

Il progetto d'ambito dell'Eco-museo rurale di Monte Tardara, intende recuperare un insieme di manufatti esistenti e la conservazione dei valori paesaggistici legati alle attività agro-silvo-pastorali e rigenerazione di questo sistema della tradizione locale, grazie alla proposta di progetto d'ambito capace di massimizzare gli effetti in termini di riqualificazione paesaggistica, erogazione di servizi e fruibilità del sito.

Il presente progetto si configura come restauro conservativo tipo-morfologico, adeguamento e miglioramento sismico ed energetico, che si può riassumere nel:

- recupero, ripristino, adeguamento ed efficientamento energetico da destinare ad area accoglienza e formativa;
- realizzazione di un percorso naturalistico nella logica del progetto d'ambito, con individuazione delle specie faunistiche, botaniche e litologiche dell'area;
- realizzazione area di sosta in spazi aperti.

L'intervento edilizio si circoscrive alla parte dell'opificio ancora volumetricamente definito ed ha una superficie di circa 474mq, i lavori di recupero e rifunzionalizzazione si potranno riassumere:

- Consolidamento strutturale della parte di opificio ancora volumetricamente definito con realizzazione di cordolo perimetrale in c.a. nelle fondazioni e di coronamento, setti murari portanti con sistemi cucì e scuci per il ripristino della continuità muraria, ovvero con l'applicazione di rete porta intonaco;
- Restauro con ripristino dei paramenti murari, pavimenti e apparato produttivo, mantenendo caratteristiche costruttive con tecniche definite in continuità con le caratteristiche costruttive ed estetiche tradizionali;
- Sostituzione e ripristino dei solai di copertura parzialmente crollati con altri in legno, tavolato, in calcestruzzo alleggerito coibentante ed ignifugo, impermeabilizzante e coppi siciliani con recupero e riuso di quelli esistenti da usare nella parte a estradossale;
- Adeguamento funzionale interno e realizzazione di servizi igienici di cui 1 accessibile ai disabili;
- Ripristino rivestimenti interni con listature e intonaci con materiali naturali isolanti a base grassello di calce;
- Ripristino e/o realizzazione pavimentazione;
- Il rinnovo degli infissi esterni e collocazione infissi interni;
- realizzazione impianto elettrico e fotovoltaico autonomo con pannelli posti in aderenza alla falda di copertura con la stessa inclinazione e lo stesso orientamento;
- realizzazione impianto idrico;
- realizzazione impianto fognario con sistema di fitodepurazione.

Il recupero del patrimonio edilizio rurale sarà coniugato ad interventi per migliorarne l'efficienza sismica ed energetica, contribuisce al raggiungimento degli obiettivi climatici e ambientali. Allo stesso modo, le colture agro-silvo-pastorali di interesse storico sono caratterizzate da bassi apporti energetici esterni e da un'ottima capacità di assorbimento della CO2. L'intervento, inoltre, restituisce alla collettività all'uso pubblico un patrimonio edilizio sottoutilizzato e non accessibile; il suo recupero potrà svolgere un ruolo importante nelle comunità locali promuovendo la conoscenza e la memoria.

L'Ecomuseo intende essere un presidio ambientale, finalizzato alla conoscenza della biodiversità, delle attività agro-silvo-pastorali, del paesaggio e dell'architettura rurale del territorio coinvolto, per una pubblica fruizione turistica eco-sostenibile dei beni ambientali, architettonici, storici, eno-gastronomici e culturali in area R.E.S..

4.3 - Documentazione: allegati tecnici e cartografici a scala adeguata

(barrare solo i documenti disponibili eventualmente allegati alla proposta)

- File vettoriali/shape della localizzazione dell'P/P/P/I/A
- Carta zonizzazione di Piano/Programma
- Relazione di Piano/Programma
- Planimetria di progetto e delle eventuali aree di cantiere
- Ortofoto con localizzazione delle aree di P/I/A e eventuali aree di cantiere
- Documentazione fotografica *ante operam*

- Eventuali studi ambientali disponibili
- Altri elaborati tecnici:
.....
- Altri elaborati tecnici:
.....
- Altri elaborati tecnici:
.....
- Altro:
.....
- Altro:
.....

4.2 - CONDIZIONI D'OBBLIGO <i>(n.b.: da non compilare in caso di screening semplificato)</i>	Se, Si , il proponente si assume la piena responsabilità dell'attuazione delle Condizioni d'Obbligo riportate nella proposta.			Condizioni d'obbligo rispettate: <ul style="list-style-type: none"> ➤ ➤ ➤ ➤ ➤ ➤
Il P/P/P/I/A è stato elaborato ed è conforme al rispetto della Condizioni d'Obbligo? <input type="checkbox"/> Si <input type="checkbox"/> No	Riferimento all'Atto di individuazione delle Condizioni d'Obbligo:			
	Se, No , perché:			
SEZIONE 5 - DECODIFICA DEL PIANO/PROGETTO/INTERVENTO/ATTIVITA' (compilare solo parti pertinenti)				
È prevista trasformazione di uso del suolo?	<input type="checkbox"/> SI	<input checked="" type="checkbox"/> NO	<input type="checkbox"/> PERMANENTE	<input type="checkbox"/> TEMPORANEA
Se, Si , cosa è previsto:				
Sono previste movimenti terra/sbancamenti/scavi?	<input checked="" type="checkbox"/> SI <input type="checkbox"/> NO	Verranno livellate od effettuati interventi di spietramento su superfici naturali?	<input checked="" type="checkbox"/> SI <input type="checkbox"/> NO	
Se, Si , cosa è previsto: Scavi per la liberazione dei muri sottoscarpa e per realizzazione consolidamento sottofondazioni.		Se, Si , cosa è previsto: Stradella d'accesso e percorsi naturalistico pedonali all'interno del lotto.		
Sono previste aree di cantiere e/o aree di stoccaggio materiali/terreno asportato/etc.? <input checked="" type="checkbox"/> SI <input type="checkbox"/> NO		Se, Si , cosa è previsto: Area stoccaggio materiali edili		
È necessaria l'apertura o la sistemazione di piste di accesso all'area?	<input type="checkbox"/> SI <input checked="" type="checkbox"/> NO	Le piste verranno ripristinate a fine dei lavori/attività?	<input type="checkbox"/> SI <input checked="" type="checkbox"/> NO	
Se, Si , cosa è previsto: .		Se, Si , cosa è previsto:		

<p>È previsto l'impiego di tecniche di ingegneria naturalistica e/o la realizzazione di interventi finalizzati al miglioramento ambientale?</p> <p><input checked="" type="checkbox"/> Si <input type="checkbox"/> No</p>		<p>Se, Si, descrivere:</p> <p>Impianto di fitodepurazione a valle della fossa settica</p>	
Specie vegetali	<p>È previsto il taglio/esbosco/rimozione di specie vegetali?</p> <p><input type="checkbox"/> SI <input checked="" type="checkbox"/> NO</p>	<p>Se, SI, descrivere:</p> <p>.....</p> <p>.....</p> <p>.....</p> <p>.....</p>	
	<p>La proposta è conforme alla normativa nazionale e/o regionale riguardante le specie vegetali alloctone e le attività di controllo delle stesse (es. eradicazione)?</p> <p><input checked="" type="checkbox"/> SI <input type="checkbox"/> NO</p>	<p>Sono previsti interventi di piantumazione/rinverdimento/messa a dimora di specie vegetali?</p> <p><input type="checkbox"/> SI <input checked="" type="checkbox"/> NO</p> <p>Se, Si, cosa è previsto:</p> <p>.....</p> <p>.....</p> <p>.....</p> <p>Indicare le specie interessate:</p>	
Specie animali	<p>La proposta è conforme alla normativa nazionale e/o regionale riguardante le specie animali alloctone e la loro attività di gestione?</p> <p><input checked="" type="checkbox"/> SI <input type="checkbox"/> NO</p>	<p>Sono previsti interventi di controllo/immissione/ripopolamento/allevamento di specie animali o attività di pesca sportiva?</p> <p><input type="checkbox"/> SI <input checked="" type="checkbox"/> NO <input type="checkbox"/></p> <p>Se, Si, cosa è previsto:</p> <p>.....</p> <p>.....</p> <p>Indicare le specie interessate: Suini selvatici, cinghiali, daini</p>	
	Mezzi meccanici	<p>Mezzi di cantiere o mezzi necessari per lo svolgimento dell'intervento</p>	<p>➤ Pale meccaniche, escavatrici, o altri mezzi per il movimento terra:</p>
<p>➤ Mezzi pesanti (Camion, dumper, autogrù, gru, betoniere, asfaltatori, rulli compressori):</p>			<p>Camion, betoniere, autogrù</p>
<p>➤ Mezzi aerei o imbarcazioni (elicotteri, aerei, barche, chiatte, draghe, pontoni):</p>			<p>.....</p> <p>.....</p>

Fonti di inquinamento e produzione di rifiuti	<p>La proposta prevede la presenza di fonti di inquinamento (luminoso, chimico, sonoro, acquatico, etc.) o produzione di rifiuti?</p> <p><input checked="" type="checkbox"/> SI <input type="checkbox"/> NO</p>	<p>La proposta è conforme alla normativa nazionale e/o regionali di settore?</p> <p><input checked="" type="checkbox"/> SI <input type="checkbox"/> NO</p> <p>Descrivere: si tratta di attività assimilabile al domestico</p> <p>.....</p> <p>.....</p>	
Interventi edilizi	<p>Per interventi edilizi su strutture preesistenti</p> <p>Riportare il titolo edilizio in forza al quale è stato realizzato l'immobile e/o struttura oggetto di intervento</p>	<p><input type="checkbox"/> Permesso a costruire <input type="checkbox"/> Permesso a costruire in sanatoria <input type="checkbox"/> Condono <input type="checkbox"/> DIA/SCIA <input checked="" type="checkbox"/> Altro SCIA alternativa al PdC</p>	<p>Estremi provvedimento o altre informazioni utili:</p> <p>Titolo abilitativo richiesto contestualmente</p> <p>.....</p> <p>.....</p>
Manifestazioni	<p>Per manifestazioni, gara, motoristiche, eventi sportivi, spettacoli pirotecnici, sagre, etc.</p>	<ul style="list-style-type: none"> ➤ Numero presunto di partecipanti: ➤ Numero presunto di veicoli coinvolti nell'evento (moto, auto, biciclette, etc.): ➤ Numero presunto di mezzi di supporto (ambulanze, vigili del fuoco, forze dell'ordine, mezzi aerei o navali): ➤ Numero presunto di gruppi elettrogeni e/o bagni chimici: 	<p>.....</p> <p>.....</p> <p>.....</p> <p>.....</p>
Attività ripetute	<p>L'attività/intervento si ripete annualmente/periodicamente alle stesse condizioni?</p> <p><input type="checkbox"/> Si <input type="checkbox"/> No</p> <p>La medesima tipologia di proposta ha già ottenuto in passato parere positivo di V.Inc.A?</p> <p><input type="checkbox"/> Si <input type="checkbox"/> No</p> <p>Se, Si, allegare e citare precedente parere in "Note".</p>	<p>Descrivere:</p> <p>.....</p> <p>.....</p> <p>.....</p> <p>.....</p> <p>.....</p> <p>Possibili varianti - modifiche:</p> <p>.....</p> <p>.....</p> <p>.....</p> <p>.....</p> <p>Note:</p> <p>.....</p> <p>.....</p> <p>.....</p>	

SEZIONE 6 - CRONOPROGRAMMA AZIONI PREVISTE PER IL P/P/P/I/A

Descrivere:



- Baraccamento e messa in sicurezza
- Scavi e demolizioni
- Consolidamento strutturale
- Sostituzione dei solai
- Adeguamento funzionale
- Rifacimento finiture e/o intonaci
- Realizzazione impianti
- Rifacimento pavimenti
- Rifacimento infissi esterni e porte interne
- Sistemazione esterna

Leggenda:

-
-
-
-
-
-

Anno 2023	Gennaio	Febbraio	Marzo	Aprile	Giugno	Giugno	Luglio	Agosto	Settembre	Ottobre	Novembre	Dicembre
1° sett.							X	X	X	X	X	X
2° sett.							X		X	X	X	X
3° sett.							X		X	X	X	X
4° sett.						X	X	X	X	X	X	

Anno 2024	Gennaio	Febbraio	Marzo	Aprile	Giugno	Giugno	Luglio	Agosto	Settembre	Ottobre	Novembre	Dicembre
1° sett.	X	X	X	X	X	X	X	X	X	X		
2° sett.	X	X	X	X	X	X	X		X	X		
3° sett.	X	X	X	X	X	X	X		X	X		
4° sett.	X	X	X	X	X	X	X	X	X	X		

Ditta/Società	Proponente/ Professionista incaricato	Firma e/o Timbro	Luogo e data
Alfio Briguglia 	Arch. Giuseppe Siragusa		27.05.2023

(compilare solo le parti necessarie in relazione alla tipologia della proposta)

** le singole Regioni e PP.AA possono adeguare, integrare e/o modificare le informazioni presenti nel presente Format sulla base delle esigenze operative o peculiarità territoriali, prevedendo, se del caso, anche Format specifici per particolari attività settoriali.

Inquadramento cartografico

Ufficio Provinciale di PALERMO – Direttore: MATTEO PLUTINO

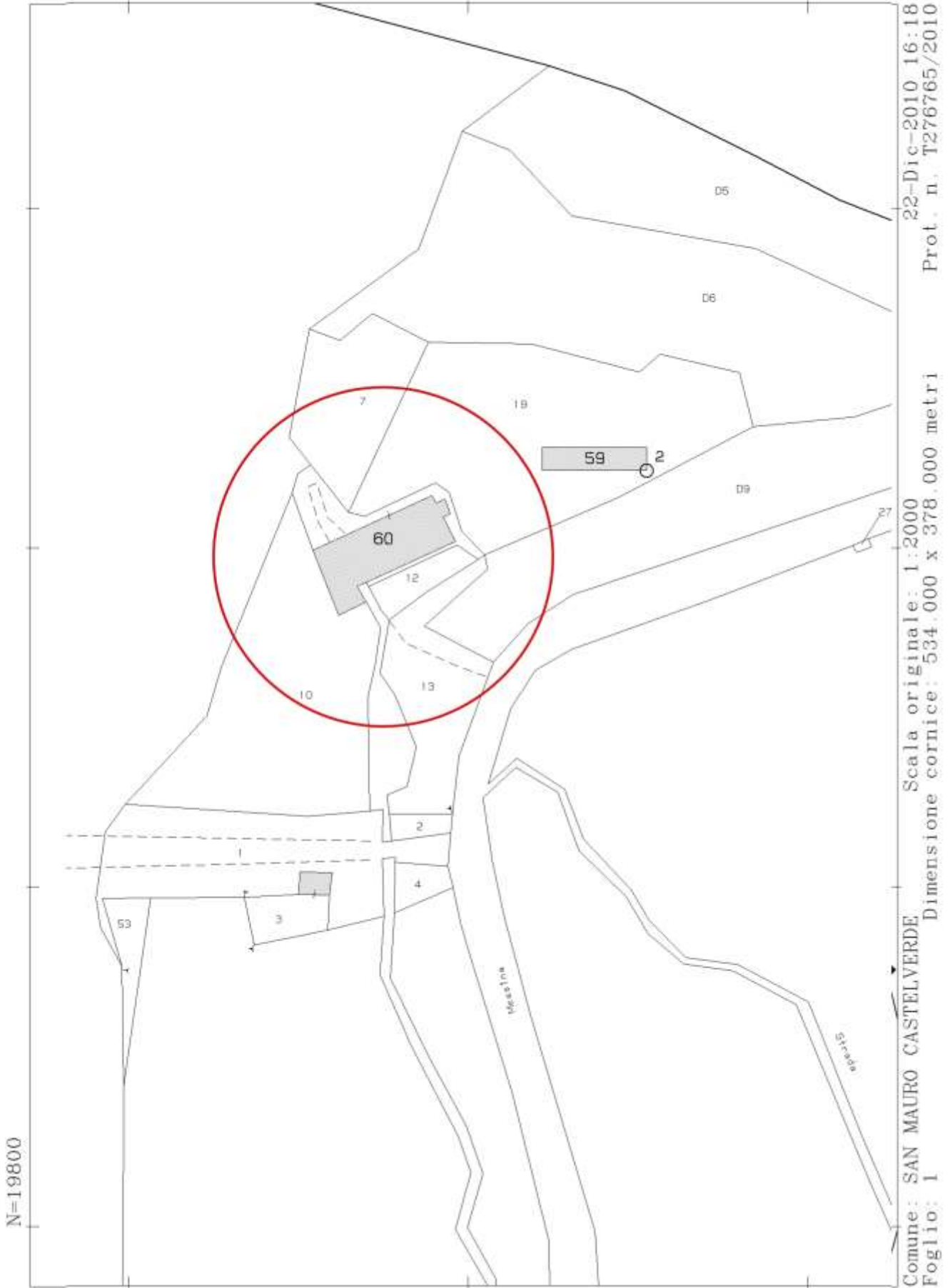

REGIONE SICILIANA

ASSESSORATO DEL TERRITORIO E DELL'AMBIENTE

CARTA TECNICA REGIONALE

SEZIONE N. 597150

MILIANNI

Scala 1 : 10000

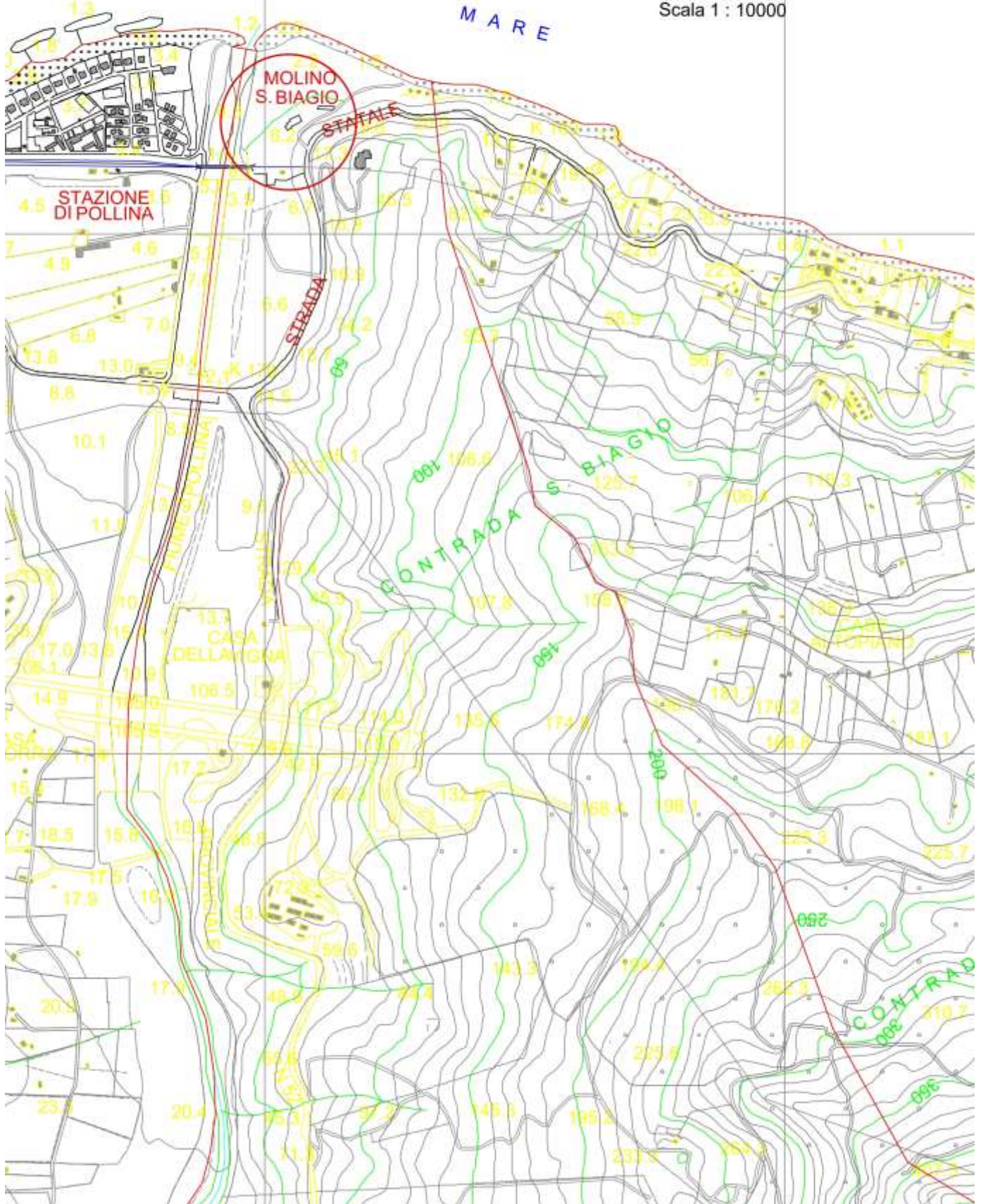



Comune di San Mauro Castelverde
Stralcio IGM
scala 1:25.000

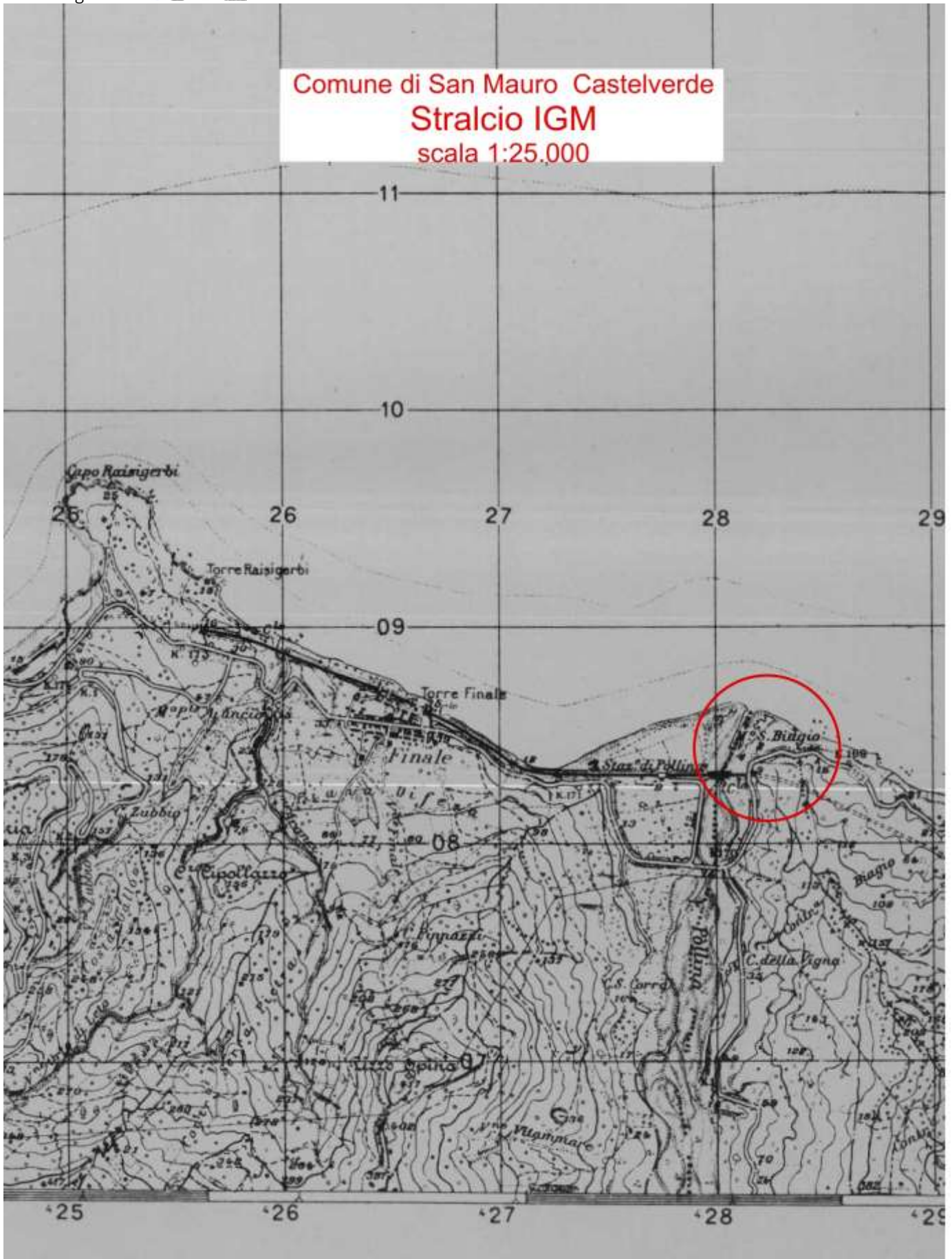

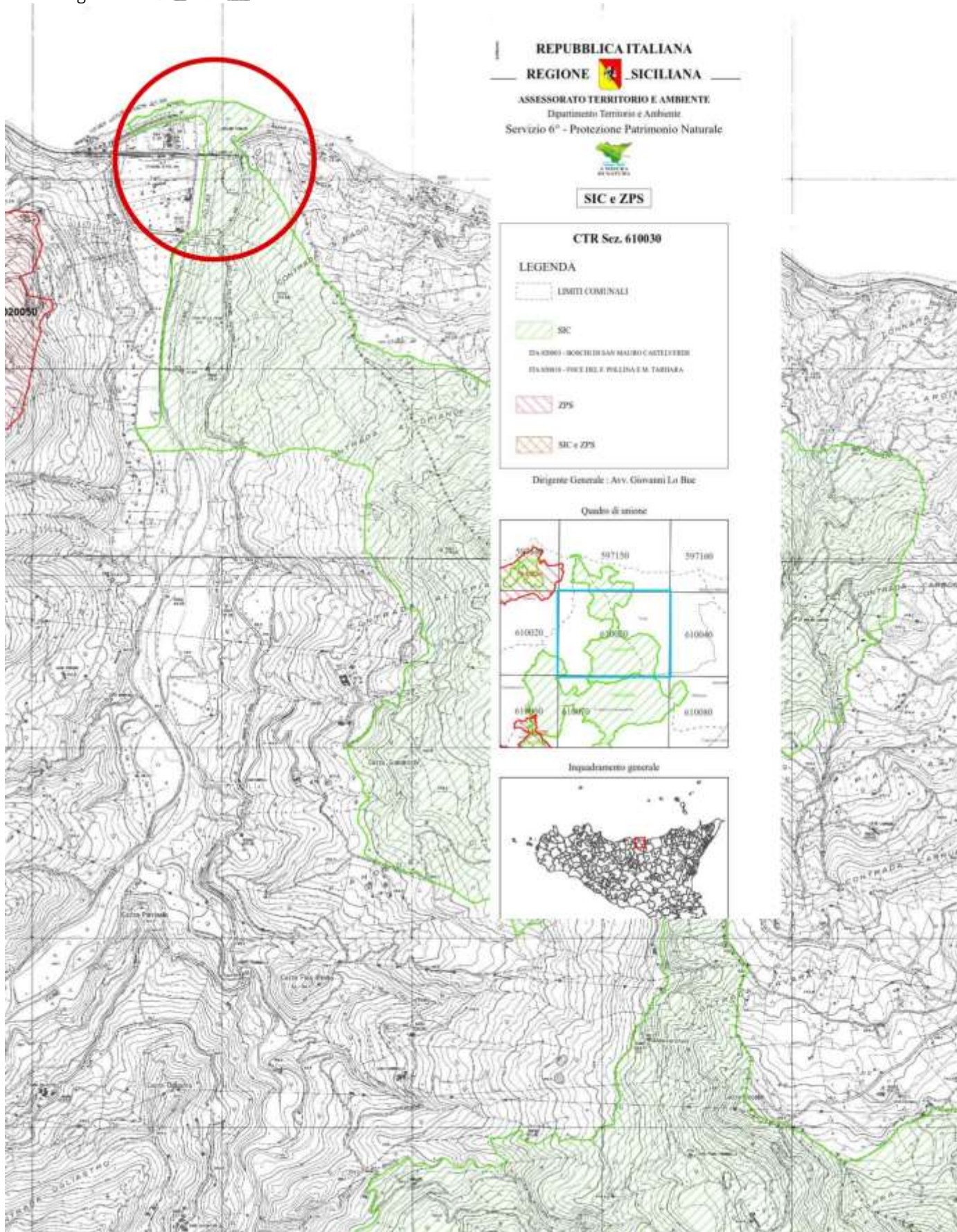

REPUBBLICA ITALIANA
 REGIONE SICILIANA
 ASSESSORATO TERRITORIO E AMBIENTE
 Dipartimento Territorio e Ambiente
 Servizio 6° - Protezione Patrimonio Naturale

SIC e ZPS

CTR Sez. 610030

LEGENDA

- LIMITI COMUNALI
- SIC
 DV 4000 - BOSCHI DI SAN MAURO CASTELVERDE
 DV 4005 - FINE DEL PULINA E M. TARIARA
- ZPS
- SIC e ZPS

Dirigente Generale : Avv. Giovanni Lo Bue

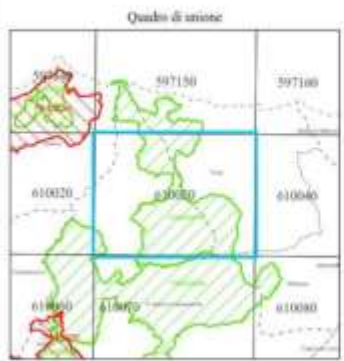

DOCUMENTAZIONE FOTOGRAFICA DELLO STATO ATTUALE



Vista dell'area da Nord



Vista zenitale



Vista dall'alto



Vista da Sud della copertura



Vista da Ovest



Vista da Ovest



Vista da Est della copertura



Vista da Sud-Ovest della gora, torre dell'acqua e locale macine



Vista da Nord-Est della gora, torre dell'acqua e locale macine



Vista ala Nord-Est



Vista da Sud-Est della copertura



Vista da Sud della copertura



Vista dell'opificio lato gora



Vista dell'opificio lato gora

Allegato 2
Interni





