

**FORMAT DI SUPPORTO SCREENING DI V.INC.A per Piani/Programmi/Progetti/Interventi/Attività –
PROPONENTE****

Oggetto P/P/P/I/A:

**Progetto per la realizzazione dell'Ecomuseo Rurale Bosco di Tardara -
Strategia partecipata per trasferire e diffondere le buone pratiche del
mondo contadino, favorire processi di sviluppo territoriale nel corridoio
ecologico fra il Monte Tardara ed il Fiume Pollina – PIANO PARADISO**

- Piano/Programma (definizione di cui all'art. 5, comma 1, lett e) del D.lgs. 152/06)
 Progetto/intervento (definizione di cui all'art. 5, comma 1, lett g) del D.lgs. 152/06)

Il progetto/intervento ricade nelle tipologie di cui agli Allegati II, II bis, III e IV alla Parte Seconda del D.Lgs. 152/06 e s.m.i.

- Si indicare quale tipologia:
 No

Il progetto/intervento è finanziato con risorse pubbliche?

- Si indicare quali risorse: **PNRR, Missione 1 Componente3Cultura 4.0 (M1C3), Misura 2**
 No

Il progetto/intervento è un'opera pubblica?

- Si
 No

- Attività (qualsiasi attività umana non rientrante nella definizione di progetto/intervento che possa avere relazione o interferenza con l'ecosistema naturale)

- PROPOSTE PRE-VALUTATE (VERIFICA DI CORRISPONDENZA)*

Tipologia P/P/P/I/A:

- Piani faunistici/piani ittici*
 Calendari venatori/ittici
 Piani urbanistici/paesaggistici
 Piani energetici/infrastrutturali
 Altri piani o programmi.....
 Ristrutturazione / manutenzione edifici DPR 380/2001
 Realizzazione ex novo di strutture ed edifici
 Manutenzione di opere civili ed infrastrutture esistenti
 Manutenzione e sistemazione di fossi, canali, corsi d'acqua
 Attività agricole
 Attività forestali
 Manifestazioni motoristiche, ciclistiche, gare cinofile, eventi sportivi, sagre e/o spettacoli pirotecnici, eventi/riprese cinematografiche e spot pubblicitari etc.
 Altro (specificare)

.....

Proponente:	Di Vita Paolo, nato a Castelbuono il 03/12/1957, cod. fisc. e residente in Palermo via Sammartino n° 90, cod. fisc. DVTPLA57T03C067Y
-------------	--

SEZIONE 1 - LOCALIZZAZIONE ED INQUADRAMENTO TERRITORIALE

Regione: Sicilia.....		<i>Contesto localizzativo</i> <input type="checkbox"/> Centro urbano <input type="checkbox"/> Zona periurbana <input checked="" type="checkbox"/> Aree agricole <input type="checkbox"/> Aree industriali <input type="checkbox"/> Aree naturali <input type="checkbox"/>	
Comune: Tusa	Prov.: ME		
Località/Frazione:			
Indirizzo: c/da Piano Paradiso s.n°c			
Particelle catastali: <i>(se utili e necessarie)</i>	Foglio 9		
		Part. 34, 113, 114, 159,161,162	
Coordinate geografiche: <i>(se utili e necessarie)</i>	LAT.	38.007176 N	
	S.R.:	LONG.	14°205683 E

Nel caso di **Piano o Programma**, descrivere area di influenza e attuazione e tutte le altre informazioni pertinenti:

.....

.....

SEZIONE 2 – LOCALIZZAZIONE P/P/P/I/A IN RELAZIONE AI SITI NATURA 2000

SITI NATURA 2000

SIC	cod.	ITA020018	Foce del Fiume Pollina e Monte Tardara
		IT _ _ _ _ _	
		IT _ _ _ _ _	
ZSC	cod.	IT _ _ _ _ _	<i>denominazione</i>
		IT _ _ _ _ _	
		IT _ _ _ _ _	
ZPS	cod.	IT _ _ _ _ _	<i>denominazione</i>
		IT _ _ _ _ _	
		IT _ _ _ _ _	

È stata presa visione degli Obiettivi di Conservazione, delle Misure di Conservazione, e/o del Piano di Gestione e delle Condizioni d'Obbligo eventualmente definite del Sito/i Natura 2000? Si No

Citare, l'atto consultato: **Piano di gestione "monti Madonie" Carta degli habitat**

<p>2.1 - Il P/P/P/I/A interessa aree naturali protette nazionali o regionali?</p> <p><input type="checkbox"/> Si <input checked="" type="checkbox"/> No</p>	<p>Aree Protette ai sensi della Legge 394/91: EUAP _____</p> <p>.....</p> <p>Eventuale nulla osta/autorizzazione/parere rilasciato dell'Ente Gestore dell'Area Protetta (se disponibile e già rilasciato):</p> <p>.....</p> <p>.....</p>
--	---

2.2 - Per P/P/P/I/A esterni ai siti Natura 2000:

- Sito cod. IT _____ distanza dal sito: (_ metri)
- Sito cod. IT _____ distanza dal sito: (_ metri)
- Sito cod. IT _____ distanza dal sito: (_ metri)

Tra i siti Natura 2000 indicati e l'area interessata dal P/P/P/I/A, sono presenti elementi di discontinuità o barriere fisiche di origine naturale o antropica (es. diversi reticoli idrografici, centri abitati, infrastrutture ferroviarie o stradali, zone industriali, etc.)??

Si No

Descrivere:

.....

.....

SEZIONE 3 – SCREENING MEDIANTE VERIFICA DI CORRISPONDENZA DI PROPOSTE PRE-VALUTATE

Si richiede di avviare la procedura di Verifica di Corrispondenza per P/P/P/I/A pre-valutati?

Si No

Se, Sì, il presentare il Format alla sola Autorità competente al rilascio dell'autorizzazione finale del P/P/P/I/A, e compilare elementi sottostanti. Se No si richiede di avviare screening specifico.

PRE-VALUTAZIONI – per proposte già assoggettate a screening di incidenza

<p>PROPOSTE PRE-VALUTATE:</p> <p>Si dichiara, assumendosi ogni responsabilità, che il piano/progetto/intervento/attività rientra ed è conforme a quelli già pre-valutati da parte dell'Autorità competente per la Valutazione di Incidenza, e pertanto non si richiede l'avvio di uno screening di incidenza specifico?</p> <p><i>(n.b.: in caso di risposta negativa (NO), si richiede l'avvio di screening specifico)</i></p>	<p><input checked="" type="checkbox"/> SI</p> <p><input type="checkbox"/> NO</p>	<p><i>Se, Sì, esplicitare in modo chiaro e completo il riferimento all'Atto di pre-valutazione nell'ambito del quale il P/P/P/I/A rientra nelle tipologie assoggettate positivamente a screening di incidenza da parte dell'Autorità competente per la V.Inc.A:</i></p> <p>.....</p> <p>.....</p> <p>.....</p> <p>.....</p>
--	--	---

SEZIONE 4 – DESCRIZIONE E DECODIFICA DEL P/P/P/I/A DA ASSOGGETTARE A SCREENING

RELAZIONE DESCRITTIVA DETTAGLIATA DEL P/P/P/I/A

(n.b.: nel caso fare direttamente riferimento agli elaborati e la documentazione presentati dal proponente)

Il progetto d’ambito dell’Eco-museo rurale di Monte Tardara, intende recuperare un insieme di manufatti esistenti e la conservazione dei valori paesaggistici legati alle attività agro-silvo-pastorali e rigenerazione di questo sistema della tradizione locale, grazie alla proposta di progetto d’ambito capace di massimizzare gli effetti in termini di riqualificazione paesaggistica, erogazione di servizi e fruibilità del sito.

Il presente progetto si configura come restauro conservativo tipo-morfologico, adeguamento e miglioramento sismico ed energetico, che si può riassumere nel:

- recupero, ripristino, adeguamento ed efficientamento energetico del fabbricato rurale con annessa stalla, da destinare una piccola area di accoglienza e formativa. Si tratta di manufatti contigui collocati sul lato monte del fondo, in prossimità dell’ingresso;
- recupero della *mannara* (recinto in pietra per ricovero animali), con ripristino del *pagliaru* (pagliaio) per il *marcato* (caseificio), da destinare a luogo espositivo;
- realizzazione di un percorso naturalistico con individuazione delle specie faunistiche, botaniche e litologiche dell’area;
- realizzazione area di sosta in spazi aperti attrezzati dove celebrare incontri, laboratori, workshop finalizzati alla cultura del paesaggio e all’educazione ambientale.

L’immobile ha una dimensione complessiva di circa 60mq di superficie coperta, gli interventi previsti per il recupero e la rifunzionalizzazione si potranno riassumere:

- consolidamento strutturale con materiali naturali e della bio-edilizia;
- sostituzione ed adeguamento coperture crollate strutture in legno di castagno, tavolato, isolamento termico con elementi in sughero, impermeabilizzante e coppi siciliani;
- adeguamento funzionale interno e realizzazione di un servizio igienico accessibile anche ai disabili;
- realizzazione pavimentazione corte e stradella di accesso in selciato tradizionale con pietra quarzarenitica;
- realizzazione area polifunzionale con tettoia-pergolato con struttura tecnicamente amovibile;
- realizzazione impianto elettrico e fotovoltaico autonomo;
- realizzazione impianto idrico duale;
- realizzazione impianto fognario con sistema di fitodepurazione.

Il recupero del patrimonio edilizio rurale sarà coniugato ad interventi per migliorarne l’efficienza sismica ed energetica, contribuisce al raggiungimento degli obiettivi climatici e ambientali. Allo stesso modo, le colture agro-silvo-pastorali di interesse storico sono caratterizzate da bassi apporti energetici esterni e da un’ottima capacità di assorbimento della CO2. L’intervento, inoltre, restituisce alla collettività all’uso pubblico un patrimonio edilizio sottoutilizzato e non accessibile; il suo recupero potrà svolgere un ruolo importante nelle comunità locali promuovendo la conoscenza e la memoria.

L’Ecomuseo intende essere un presidio ambientale, finalizzato alla conoscenza della biodiversità, delle attività agro-silvo-pastorali, del paesaggio e dell’architettura rurale del territorio coinvolto, per una pubblica fruizione turistica eco-sostenibile dei beni ambientali, architettonici, storici, eno-gastronomici e culturali in area R.E.S..

4.3 - Documentazione: allegati tecnici e cartografici a scala adeguata

(barrare solo i documenti disponibili eventualmente allegati alla proposta)

- File vettoriali/shape della localizzazione dell’P/P/P/I/A
- Carta zonizzazione di Piano/Programma
- Relazione di Piano/Programma
- Planimetria di progetto e delle eventuali aree di cantiere
- Ortofoto con localizzazione delle aree di P/I/A e eventuali aree di cantiere
- Documentazione fotografica *ante operam*

- Eventuali studi ambientali disponibili
- Altri elaborati tecnici:
.....
- Altri elaborati tecnici:
.....
- Altri elaborati tecnici:
.....
- Altro:
.....
- Altro:
.....

4.2 - CONDIZIONI D'OBBLIGO <i>(n.b.: da non compilare in caso di screening semplificato)</i>	Se, Si , il proponente si assume la piena responsabilità dell'attuazione delle Condizioni d'Obbligo riportate nella proposta.			Condizioni d'obbligo rispettate: <ul style="list-style-type: none"> ➤ ➤ ➤ ➤ ➤ ➤
Il P/P/P/I/A è stato elaborato ed è conforme al rispetto della Condizioni d'Obbligo? <input type="checkbox"/> Si <input type="checkbox"/> No	Riferimento all'Atto di individuazione delle Condizioni d'Obbligo:			
	Se, No , perché:			
SEZIONE 5 - DECODIFICA DEL PIANO/PROGETTO/INTERVENTO/ATTIVITA' (compilare solo parti pertinenti)				
È prevista trasformazione di uso del suolo?	<input type="checkbox"/> SI	<input checked="" type="checkbox"/> NO	<input type="checkbox"/> PERMANENTE	<input type="checkbox"/> TEMPORANEA
Se, Si , cosa è previsto:				
Sono previste movimenti terra/sbancamenti/scavi?	<input checked="" type="checkbox"/> SI <input type="checkbox"/> NO	Verranno livellate od effettuati interventi di spietramento su superfici naturali?	<input checked="" type="checkbox"/> SI <input type="checkbox"/> NO	
Se, Si , cosa è previsto: Scavi per: il ripristino del muro di contenimento a monte del fabbricato; la liberazione dei muri sottoscarpa, sottofondazioni.		Se, Si , cosa è previsto: Stradella d'accesso e percorsi naturalistico pedonali all'interno del lotto.		
Sono previste aree di cantiere e/o aree di stoccaggio materiali/terreno asportato/etc.? <input checked="" type="checkbox"/> SI <input type="checkbox"/> NO		Se, Si , cosa è previsto: Area stoccaggio materiali edili		
È necessaria l'apertura o la sistemazione di piste di accesso all'area?	<input type="checkbox"/> SI <input checked="" type="checkbox"/> NO	Le piste verranno ripristinate a fine dei lavori/attività?	<input type="checkbox"/> SI <input checked="" type="checkbox"/> NO	
Se, Si , cosa è previsto: .		Se, Si , cosa è previsto:		

<p>È previsto l'impiego di tecniche di ingegneria naturalistica e/o la realizzazione di interventi finalizzati al miglioramento ambientale?</p> <p><input checked="" type="checkbox"/> Si <input type="checkbox"/> No</p>		<p>Se, SI, descrivere:</p> <p>Impianto di fitodepurazione a valle della fossa settica</p>	
Specie vegetali	<p>È previsto il taglio/esbosco/rimozione di specie vegetali?</p> <p><input type="checkbox"/> SI <input checked="" type="checkbox"/> NO</p>	<p>Se, SI, descrivere:</p> <p>.....</p> <p>.....</p> <p>.....</p> <p>.....</p>	
	<p>La proposta è conforme alla normativa nazionale e/o regionale riguardante le specie vegetali alloctone e le attività di controllo delle stesse (es. eradicazione)?</p> <p><input checked="" type="checkbox"/> SI <input type="checkbox"/> NO</p>	<p>Sono previsti interventi di piantumazione/rinverdimento/messa a dimora di specie vegetali?</p> <p><input type="checkbox"/> SI <input checked="" type="checkbox"/> NO</p> <p>Se, SI, cosa è previsto:</p> <p>.....</p> <p>.....</p> <p>.....</p> <p>Indicare le specie interessate:</p>	
Specie animali	<p>La proposta è conforme alla normativa nazionale e/o regionale riguardante le specie animali alloctone e la loro attività di gestione?</p> <p><input checked="" type="checkbox"/> SI <input type="checkbox"/> NO</p>	<p>Sono previsti interventi di controllo/immissione/ripopolamento/allevamento di specie animali o attività di pesca sportiva?</p> <p><input checked="" type="checkbox"/> SI <input type="checkbox"/> NO <input type="checkbox"/></p> <p>Se, SI, cosa è previsto:</p> <p>Recinzione anticinghiale</p> <p>.....</p> <p>.....</p> <p>Indicare le specie interessate: Suini selvatici, cinghiali, daini</p>	
	Mezzi meccanici	<p>Mezzi di cantiere o mezzi necessari per lo svolgimento dell'intervento</p>	<p>➤ Pale meccaniche, escavatrici, o altri mezzi per il movimento terra:</p>
<p>➤ Mezzi pesanti (Camion, dumper, autogrù, gru, betoniere, asfaltatori, rulli compressori):</p>			<p>Camion, betoniere, autogrù</p>
<p>➤ Mezzi aerei o imbarcazioni (elicotteri, aerei, barche, chiatte, draghe, pontoni):</p>			<p>.....</p> <p>.....</p>

Fonti di inquinamento e produzione di rifiuti	<p>La proposta prevede la presenza di fonti di inquinamento (luminoso, chimico, sonoro, acquatico, etc.) o produzione di rifiuti?</p> <p><input checked="" type="checkbox"/> SI <input type="checkbox"/> NO</p>	<p>La proposta è conforme alla normativa nazionale e/o regionali di settore?</p> <p><input checked="" type="checkbox"/> SI <input type="checkbox"/> NO</p> <p>Descrivere: si tratta di attività assimilabile al domestico</p> <p>.....</p> <p>.....</p>	
Interventi edilizi	<p>Per interventi edilizi su strutture preesistenti</p> <p>Riportare il titolo edilizio in forza al quale è stato realizzato l'immobile e/o struttura oggetto di intervento</p>	<p><input type="checkbox"/> Permesso a costruire <input type="checkbox"/> Permesso a costruire in sanatoria <input type="checkbox"/> Condono <input type="checkbox"/> DIA/SCIA <input checked="" type="checkbox"/> Altro SCIA alternativa al PdC</p>	<p>Estremi provvedimento o altre informazioni utili:</p> <p>Titolo abilitativo richiesto contestualmente</p> <p>.....</p> <p>.....</p>
Interventi edilizi			
Manifestazioni	<p>Per manifestazioni, gara, motoristiche, eventi sportivi, spettacoli pirotecnici, sagre, etc.</p>	<ul style="list-style-type: none"> ➤ Numero presunto di partecipanti: ➤ Numero presunto di veicoli coinvolti nell'evento (moto, auto, biciclette, etc.): ➤ Numero presunto di mezzi di supporto (ambulanze, vigili del fuoco, forze dell'ordine, mezzi aerei o navali): ➤ Numero presunto di gruppi elettrogeni e/o bagni chimici: 	<p>.....</p> <p>.....</p> <p>.....</p> <p>.....</p>
Attività ripetute	<p>Descrivere:</p> <p>.....</p> <p>.....</p> <p>.....</p> <p>.....</p> <p>.....</p> <p>.....</p>		
<p>L'attività/intervento si ripete annualmente/periodicamente alle stesse condizioni?</p> <p><input type="checkbox"/> Si <input type="checkbox"/> No</p>	<p>Possibili varianti - modifiche:</p> <p>.....</p> <p>.....</p> <p>.....</p> <p>.....</p> <p>.....</p>		
<p>La medesima tipologia di proposta ha già ottenuto in passato parere positivo di V.Inc.A?</p> <p><input type="checkbox"/> Si <input type="checkbox"/> No</p> <p>Se, Si, allegare e citare precedente parere in "Note".</p>			
<p>Note:</p> <p>.....</p> <p>.....</p> <p>.....</p>			

SEZIONE 6 - CRONOPROGRAMMA AZIONI PREVISTE PER IL P/P/P/I/A

Descrivere:

- Baraccamento e messa in sicurezza
- Scavi e demolizioni
- Consolidamento strutturale
- Sostituzione dei solai
- Adeguamento funzionale
- Rifacimento intonaci
- Realizzazione impianti
- Rifacimento pavimenti e finiture
- Rifacimento infissi e porte interne
- Sistemazione esterna

Leggenda:

-
-
-
-
-
-

Anno 2023	Gennaio	Febbraio	Marzo	Aprile	Giugno	Giugno	Luglio	Agosto	Settembre	Ottobre	Novembre	Dicembre
1° sett.							X	X	X	X	X	X
2° sett.							X		X	X	X	X
3° sett.							X		X	X	X	X
4° sett.						X	X	X	X	X	X	

Anno 2024	Gennaio	Febbraio	Marzo	Aprile	Giugno	Giugno	Luglio	Agosto	Settembre	Ottobre	Novembre	Dicembre
1° sett.	X	X	X	X	X	X						
2° sett.	X	X	X	X	X	X						
3° sett.	X	X	X	X	X	X						
4° sett.	X	X	X	X	X	X						

Ditta/Società	Proponente/ Professionista incaricato	Firma e/o Timbro	Luogo e data
Paolo Di Vita 	Arch. Giuseppe Siragusa	 	07.05.2023

(compilare solo le parti necessarie in relazione alla tipologia della proposta)

** le singole Regioni e PP.AA possono adeguare, integrare e/o modificare le informazioni presenti nel presente Format sulla base delle esigenze operative o peculiarità territoriali, prevedendo, se del caso, anche Format specifici per particolari attività settoriali.

Inquadramento cartografico

Comune di Tusa
Città Metropolitana di Messina
Stralcio catastale Foglio 9
Scala 1:4000

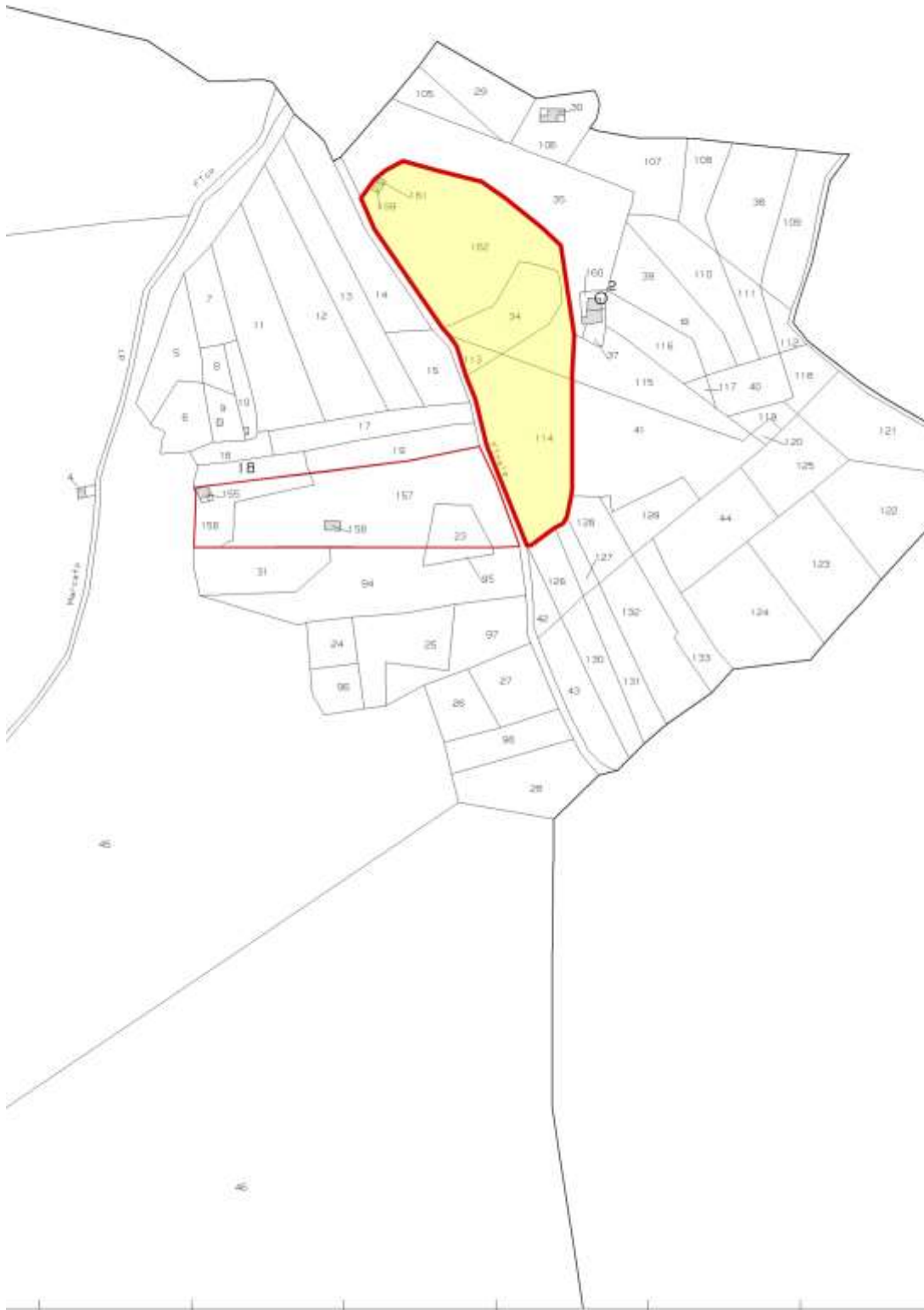

16-Set
Prot. n.

Scala originale: 1:4000
Dimensione cornice: 1552.000 x 1104.000 metri

Comune: TUSA
Foglio: 9

cella: 18

Comune di Tusa
Stralcio Aerofotogrammetrico
scala 1:10.000

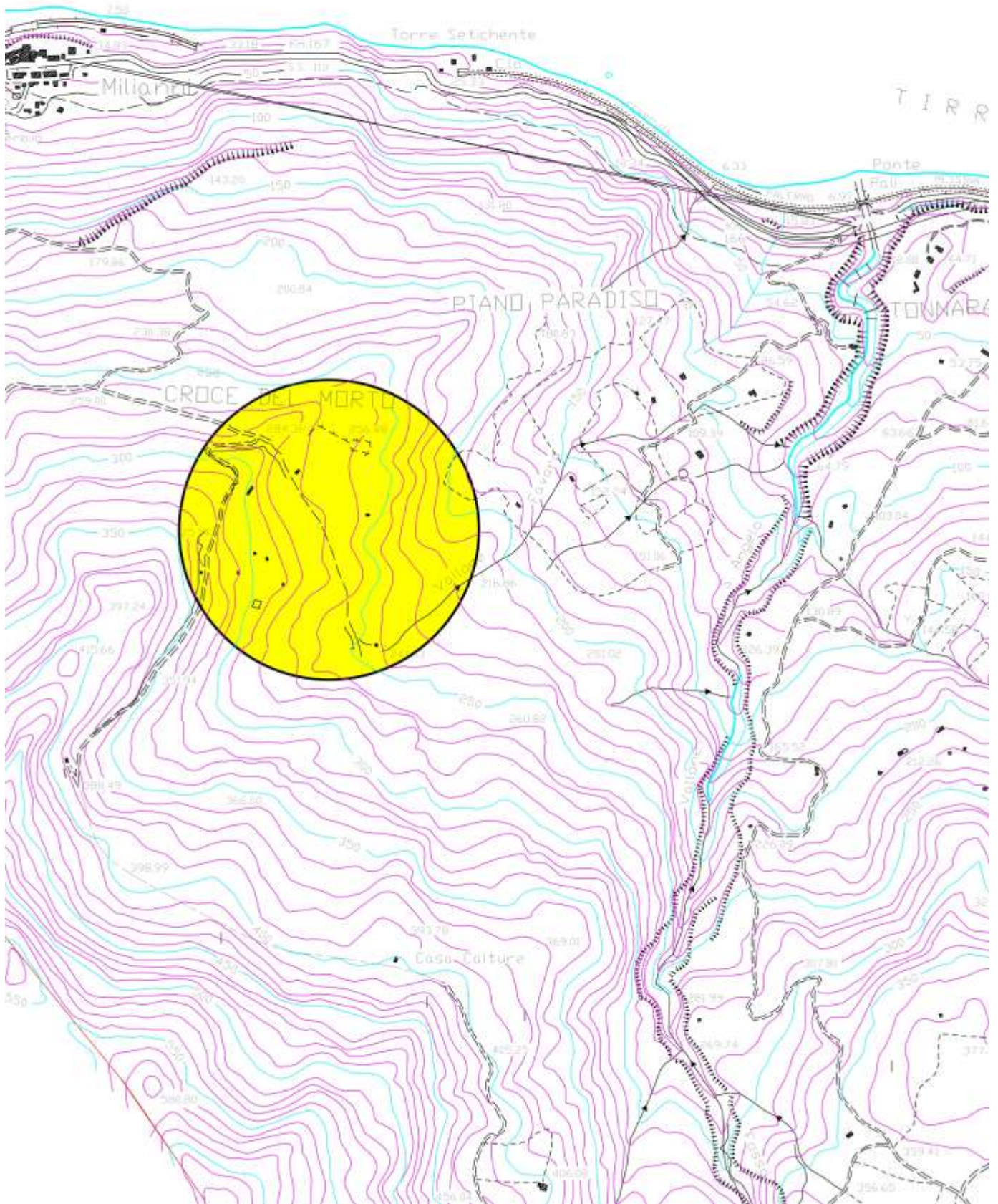

Stralcio Ortofoto

scala 1:1000



Comune di Tusa
Vincolo di terreni per scopi idrogeologici
a norma dell'Art. 1 della Legge 30.12.1923 n° 3267
scala 1:25.000

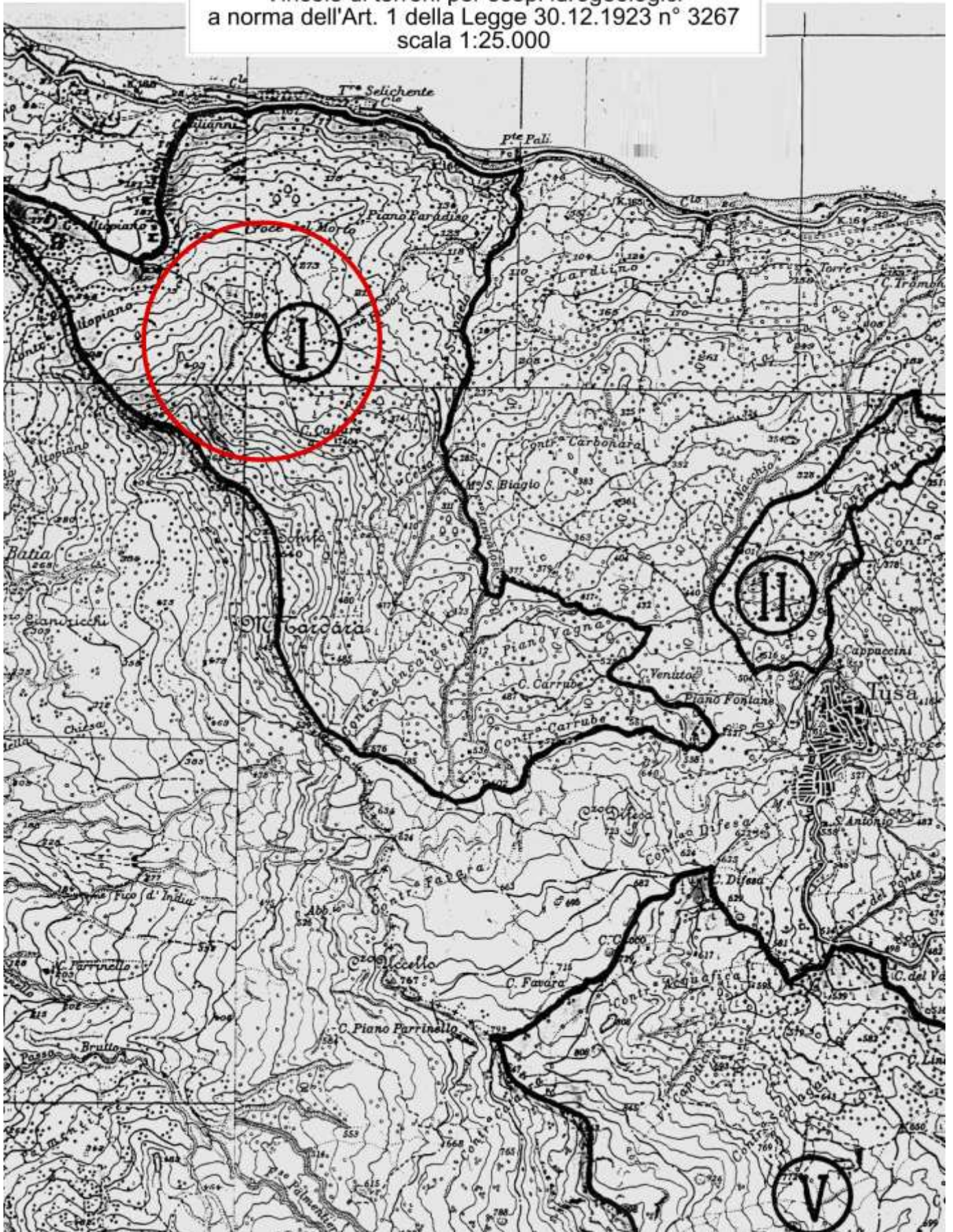

DOCUMENTAZIONE FOTOGRAFICA DELLO STATO ATTUALE



Piano Paradiso - Vista da Nord



Piano Paradiso - Vista da Est



Piano Paradiso - Vista da Ovest



Mannara



Fabbricato da Sud - Est



Fabbricato da da Nord – Ovest



Fabbricato da Sud - Ovest



Fabbricato da Sud – Ovest



Fabbricato - Interno



Fabbricato - Interno



Stalla

Planimetria di progetto

